PROSTORNI PLAN ISTARSKE ŽUPANIJE
PIANO TERRITORIALE DELLA REGIONE ISTRIANA

ZAŠTIĆENA NEPOKRETNA KULTURNA DOBRA

RB	OZNAKA	LOKACIJA JLS	LOKACIJA MJESTO	NAZIV
1	Z-655	G.Buje	Buje	Arheološko nalazište uz zgradu Gimnazije Utvrđeno naselje
2	Z-2482	G.Buje	Kaštel	Kaštel
3	Z-2679	G.Buje	Buje	Kulturno povijesna cjelina grada Buje
4	Z-4016	G.Buje	Buje	Kompleks uljare
5	Z-4650	G.Buje	Buje	Ostaci renesansne kuće, Ulica Braće Longa br. 12
1	Z-575	G.Buzet	Hum	Crkva sv.Jeronima sa groblju
2	Z-585	G.Buzet	Roč	Crkva sv. Roka
3	Z-1341	G.Buzet	Račice	Crkva sv. Trojstva
4	Z-1838	G.Buzet	Štpved	Crkva sv. Duha
5	Z-4609	G.Buzet	Buzet	Crkva sv. Ave
6	Z-6145	G.Buzet	Buzet	Crkva Sv. Jurja mučenika
7	Z-3266	G.Buzet	Račice	Kaštel
8	Z-3994	G.Buzet	Zorči	Kaštel Petapilosa
9	Z-2720	G.Buzet	Roč	Kulturno povijesna cjelina utvrđenog naselja Roč
10	RRI-0037-1962.	G.Buzet	Buzet	Kulturno povijesna cjelina grada Buzeta
11	RRI-0300-1972.	G.Buzet	Hum	Kulturno povijesna cjelina Hum
12	RRI-0438-1994.	G.Buzet	Kotli	Kulturno povijesna cjelina Kotli
13	RRI-0312-1972.	G.Buzet	Marčenegla	Kulturno povijesna cjelina Marčenegla
14	RRI-0231-1969.	G.Buzet	Vrh	Kulturno povijesna cjelina Vrh
1	Z-352	G.Labin	Labin	Crkva sv. Nikole
2	Z-354	G.Labin	Labin	Crkva sv. Kuzme i Damjana
3	Z-355	G.Labin	Labin	Crkva sv. Marije Magdalene kod groblja
4	Z-579	G.Labin	Labin	Crkva rođenja Blažene Djevice Marije
5	Z-870	G.Labin	Rabac	Crkva sv. Andrije
6	Z-3665	G.Labin	Kranjci	Crkva sv. Flora
7	Z-353	G.Labin	Labin	Gradska lođa
8	Z-356	G.Labin	Labin	Palača Battiala-Lazzarini, danas zgrada Narodnog muzeja, 1. maja 8
9	Z-357	G.Labin	Labin	Gradska vrata sv. Flora
10	Z-576	G.Labin	Labin	Palača Franković-Madii, Ulica Martinuzzi
11	Z-577	G.Labin	Labin, Dolinska	Palača Scampicchio
12	Z-578	G.Labin	Labin	Rodna kuća Giuseppine Martinuzzi, Paolo Sfeci Riatto 001
13	Z-2719	G.Labin	Labin	Rudarsko-industrijski kompleks "Pijacat"
14	RRI-0038-1962.	G.Labin	Labin	Kulturno povijesna cjelina grada Labina
15	RRI-439	G.Labin	Labin	Uglenokop Tupljak
1	Z-20	G.Novigrad	Novigrad (van obuhvata)	Ostaci potonulog, engleskog ratnog broda "Coriolanus".
2	Z-68	G.Novigrad	Novigrad	Ostaci antičke arhitekture
3	Z-2681	G.Novigrad	Novigrad	Kulturno povijesna cjelina Novigrad
4	Z-3666	G.Novigrad	Novigrad	Ladanjska palača Rigo
5	RRI-447	G.Novigrad	Dajla	Samostanski kompleks
1	N-8 Z-858	G.Pazin	Beram	Crkva sv. Marije na Šetljivoj
2	Z-359	G.Pazin	Pazin	Crkva sv. Nikole
3	Z-594	G.Pazin	Lindar	Crkva sv. Katarine
4	Z-856	G.Pazin	Butoriga	Crkva sv. Križa
5	Z-2431	G.Pazin	Beram	Crkva sv. Martina
6	Z-5305	G.Pazin	Pazin	Kompleks franjevačkog samostana s crkvom Pohođenja Blažene Djevice Marije
7	Z- 583	G.Pazin	Pazin	Zgrada Narodnog sveučilišta
8	Z-2437	G.Pazin	Pazin	Kaštel
9	RRI-0060-1964.	G.Pazin	Zarečje	Stupa na Pazinskom potoku
10	Z-5418	G.Pazin	Pazin	Kulturno povijesna cjelina grada Pazina
11	RRI-0046-1962.	G.Pazin	Beram	Kulturno povijesna cjelina Berma
12	RRI-0050-1963.	G.Pazin	Lindar	Kulturno povijesna cjelina Lindar
13	RRI-0051-1963.	G.Pazin	Tinjl	Kulturno povijesna cjelina naselja Tinjl
14	RRI-0093-1967.	G.Pazin	Veli Jedinj	Rodna kuća biskupa Jurja Dobrile, Veli Jedinj
15	RRI-59	G.Pazin	Beram	rodna kuća Vladimira Gortana
16	RRI-355	G.Pazin	Beram	spomenik Vladimiru Gortanu
1	UNESCO zaštita N-4 Z-2432	G.Poreč	Poreč	Kompleks Eufrazijeve bazilike
2	Z-876	G.Poreč	Poreč	Sklop zgrada Palače Vergottini, Eufrazijeva ulica
3	Z-2433	G.Poreč	Poreč	Istarska sabornica (bivša crkva sv. Franje)
4	Z-2434	G.Poreč	Poreč	Gotička kuća, Decumanus 5
5	Z-2435	G.Poreč	Poreč	Kuća "Dea vesca", Sv. Maura 16
6	Z-2436	G.Poreč	Poreč	Palača Sinčić (Zavičajni muzej Poreštine), Decumanus 9
7	Z-2429	G.Poreč	Poreč	Vila Polesini, Marafor
8	Z-2544	G.Poreč	Poreč	Kulturno povijesna cjelina Poreča
9	RRI-113-1967.	G.Poreč	Poreč	Kompleks rimske vile na Punti Sorni
10	RRI-393	G.Poreč	Rakovci	rodna kuća Joakima Rakovca
1	N-7 Z-861	G.Pula	Pula	Dvojna vrata
2	N-33 Z-862	G.Pula	Pula	Slavoluk Sergijevaca (Porta Aurea)
3	N-9 Z-863	G.Pula	Pula	Arena (Amfiteatar)
4	N-10 Z-864	G.Pula	Pula	Augustov hram
5	N-11 Z-865	G.Pula	Pula	Rimsko scensko kazalište
6	Z-1339	G.Pula	Pula	Crkva sv. Franje i franjevački samostan
7	Z-1340	G.Pula	Pula	Vila Martinz, Ulica grada Graza 2
8	Z-2475	G.Pula	Pula	Zgrada stare pošte
9	Z-2476	G.Pula	Pula	Plažni objekt kupališta Stoja
10	Z-3995	G.Pula	Pula	Zgrada Žeželjeve (nekada do Hidrografskog zavoda) s okolnim parkom, Park Ruđera Boškovića
11	Z-4013	G.Pula	Pula	Zgrada nekadašnje staje za konje i spremišta za kola na području Molo Carbone
12	Z-4017	G.Pula	Pula	Utvrda Monida i topnička bitnica Zonaki (Zonchi) kod Štinjana
13	Z-4018	G.Pula	Pula	Utvrda Monvidal
14	Z-4019	G.Pula	Pula	Utvrda sv. Juraj (S. Giorgio)
15	Z-4020	G.Pula	Pula	Utvrda sv. Mikul (S. Michele)
16	Z-4021	G.Pula	Pula	Utvrda Maxi
17	Z-4022	G.Pula	Pula	Utvrda Marie Louise
18	Z-4023	G.Pula	Pula	Utvrda Venoda i topnička bitnica sv. Ivan (S. Giovanni Cunfida)
19	Z-4024	G.Pula	Pula	Utvrda Monsivel/Bourgignon
20	Z-4064	G.Pula	Pula	Crkva sv. Nikole
21	Z-4100	G.Pula	Pula	Utvrda Stoja i dječje igralište na Stoji
22	Z-4448	G.Pula	Pula	Kompleks katedrale Uznesenja Blažene Djevice Marije u Puli sa zvonikom
23	Z-4449	G.Pula	Pula	Kompleks memorijalne kapele i ostataka trobrodne bazilike sv. Marije Formoze i benediktinskog samostana
24	Z-4472	G.Pula	Pula	Graditeljski sklop i arheološka zona utvrde Monte Grosso, topničke bitnice Valmaggore i mezarskih bitnica Monte Grosso i sv. Mikiltada
25	Z-4556	G.Pula	Pula	Utvrda Punta Kristo (Punta Christo)
26	Z-4651	G.Pula	Pula	Vojni kompleks na podnožju otoka sv. Katarina podnožje nekadašnjeg vojnog kompleksa
27	Z-5490	G.Pula	Štinjan	Monumenti
28	Z-5546	G.Pula	Pula	Kompleks nekadašnje romaničke zrakoplovne postaje Puntižela (Hidrobraza) kod Štinjana
29	Z-5638	G.Pula	Pula	Kulturno povijesna cjelina grada Pula
30	Z-5801	G.Pula	Pula	arheološko nalazište na području Cefalt Sv. Tedor
31	Z-5965	G.Pula	Pula	benedikta Signole na poluotoku Muzil
32	Z-5966	G.Pula	Pula	topnička bitnica i skupina objekata Fižela na poluotoku Muzil
33	Z-5983	G.Pula	O.Brijuni	kulturni krajolik otoka Brijuni
1	Z-23	G.Rovinj	Rovinj	Olupina trgovačkog broda "HANS SCHMIDT"
2	Z-94	G.Rovinj	Rovinj, Kokulerlovica (Cocalello)	Gradinsko naselje Monkodonja (Mancodognio)
3	Z-98	G.Rovinj	Rovinj	Austrougarski putnički brod "Baron Gautsch"
4	Z-361	G.Rovinj	Rovinj	Crkva sv. Trojstva (Tropice)
5	Z-1765	G.Rovinj	Rovinj	Crkva sv. Brigide
6	Z-2481	G.Rovinj	Rovinj	Crkva i samostan sv. Franje Asiškog
7	Z-2832	G.Rovinj	Rovinj	Ostaci crkve sv. Eufemije
8	Z-3105	G.Rovinj	Rovinjsko selo	Crkva sv. Cecilije
9	Z-4012	G.Rovinj	Rovinj	Crkva Blažene Djevice Marije od Milosti
10	Z-611	G.Rovinj	Rovinj, otok sv. Ivan	Bjelorbok Sv. Ivan na pučini
11	RRI-0018-1961.	G.Rovinj	Rovinj	Zgrada starog tribunala, Trevisol 21
12	Z-4811	G.Rovinj	Rovinj	Kulturno povijesna cjelina grada Rovinja
1	Z-70	G.Umag	Savudrija	Ostaci antičke luke
2	Z-71	G.Umag	Seget (Doba)	Antička rustična vila s pristaništem
3	Z-72	G.Umag	Zambratija-Sipar	Ostaci antičke arhitekture
4	Z-605	G.Umag	Zambratija	Antička vila u uvali Zambratija
5	Z-609	G.Umag	Savudrija	Ladanjska palača Velika Stancija (Villa Cesare, Stancija Grande)
6	Z-610	G.Umag	Seget	Gospodarsko stambeni sklop Stancije Seget
7	Z-874	G.Umag	Bašanija	Svetonik
8	Z-2899	G.Umag	Katoro	Arheološko nalazište Katoro-ut Tuda
9	Z-2900	G.Umag	Zambratija - Sipar	Arheološko nalazište Sipar
10	Z-3664	G.Umag	Crveni Vrh	Arhitektonski sklop Sv. Petra
11	Z-4473	G.Umag	Umag	Stara gradska groblje s ostacima crkve sv. Andrije
12	RRI-114	G.Umag	Đuba	Arheološko nalazište Đuba
13	Z-2680	G.Umag	Umag	Kulturno povijesna cjelina grada Umaga
1	RRI-0097-1965.	G.Vodnjan	Peroj	Crkva sv. Foške
2	RRI-0099-1966.	G.Vodnjan	Vodnjan (Mednjan)	Crkva sv. Martina (capela)
3	Z-859	G.Vodnjan	Vodnjan	Crkva sv. Katerine
4	Z-860	G.Vodnjan	Vodnjan	Crkva sv. Margarete
5	Z-869	G.Vodnjan	Peroj	Crkva sv. Stjepana
6	Z-671	G.Vodnjan	Vodnjan	Crkva sv. Franje
7	Z-612	G.Vodnjan	Vodnjan	Stambena zgrada (ranije registrirana kao zgrada Castello br. 4 i 5), Portozid 6
8	Z-3104	G.Vodnjan	Vodnjan	Arheološko nalazište sv. Severin
9	Z-4014	G.Vodnjan	Vodnjan	Arheološko nalazište s ostacima trobrodne bazilike
10	Z-4474	G.Vodnjan	Vodnjan (Guran)	Arheološko nalazište sa crkvom sv. Šimuna
11	RRI-375	G.Vodnjan	Peroj	Arheološka zona Bettga
12	RRI-0441-1994.	G.Vodnjan	Galižana	Kulturno povijesna cjelina naselja Galižana
13	RRI-0279-1971.	G.Vodnjan	Vodnjan	Kulturno povijesna cjelina Vodnjana
1	Z-698	O.Buje	Buje	Crkva sv. Marije Velike s arheološkim nalazištem
2	Z-857	O.Buje	Buje	Kaštel Soardo
3	Z-872	O.Buje	Buje	Crkva sv. Marka
4	Z-873	O.Buje	Buje	Crkva sv. Ivana
5	Z-3668	O.Buje	Buje	Crkva sv. Mauro
6	Z-4812	O.Buje	Buje	Crkva sv. Nikole
7	Z-4813	O.Buje	Kmed	Crkva sv. Petra na Todolotu
8	Z-5635	O.Buje	Buje	Kulturno povijesna (urbanistička) cjelina Buje
9	Z-2591	O.Buje	Buje	Arhitektonsko-pejzažni kompleks fortifikacijskog sustava Paradis-Barbarige
1	Z-1379	O.Barban	Barban	Arhitektonski sklop crkve sv. Nikole, palače Lorodan (Župani dvor), Velih vrata, četverokutne kule i Malih vrata
2	Z-1304	O.Barban	Barban	Crkva sv. Jakova
3	Z-2198	O.Barban	Barban	Crkva sv. Arkuna
4	Z-2478	O.Barban	Barban	Crkva sv. Margarete
5	Z-3267	O.Barban	Barban	Arheološko nalazište Stari Gočan (Gradina)
1	Z-599	O.Brtonigla	Nova vas -Štrkanj	Arheološko nalazište Pećina kod kaštela s.v. Jurja
2	Z-600	O.Brtonigla	Brtonigla	Arheološko nalazište Bunar s.v. Martina
3	Z-601	O.Brtonigla	Brtonigla	Arheološko nalazište Monaštir vrh
4	Z-602	O.Brtonigla	Nova Vas	Arheološko nalazište gradina Valaron (Castellerre di Villanova)
5	Z-3103	O.Brtonigla	Nova vas	Arheološko nalazište prapovijesna gradina Gromače (Grumazze)
6	Z-603	O.Brtonigla	Nova Vas	Crkva sv. Lovre i arheološko nalazište
7	Z-608	O.Brtonigla	Nova Vas	Kaštel sv. Jurja (Castel S. Giorgio, Santi Quaranta)
1	Z-373	O.Cerovlje	Dragućl	Crkva sv. Elizeja
2	Z-374	O.Cerovlje	Dragućl	Crkva sv. Roka
3	Z-582	O.Cerovlje	Paz	Crkva sv. Vida
4	Z-2477	O.Cerovlje	Gologorica	Crkva sv. Petra i Pavla
5	Z-875	O.Cerovlje	Belaj	Ladanjski sklop Belaj
6	Z-3102	O.Cerovlje	Belaj	Srednjovjekovni kaštel sv. Martina i crkva sv. Martina
7	RRI-0048-1962.	O.Cerovlje	Dragućl	Kulturno povijesna cjelina naselja Dragućl
1	Z-866	O.Fažana	Fažana	Crkva sv. Elizeja
2	Z-867	O.Fažana	Fažana	Crkva sv. Marije od Karmela
3	Z-4592	O.Fažana	Fažana	Kulturno povijesna cjelina naselja Fažana
1	Z-5323	O.Gračišće	Gračišće	Kulturno povijesna cjelina naselja Gračišće
1	RRI-0024-1961.	O.Grožnjan	Završje	Crkva sv. Jurja na groblju
2	Z-606	O.Grožnjan	Završje-Cirkoti	Crkva sv. Prima i Felicjana
3	Z-5230	O.Grožnjan	Završje	Poklonac na brdu s.v. Andrije
4	RRI-0323-1973.	O.Grožnjan	Završje	Stancija Silić
5	Z-4103	O.Grožnjan	Kostanjica	Kulturno povijesna cjelina naselja Kostanjica
6	Z-4450	O.Grožnjan	Završje	Kulturno povijesna urbanistička cjelina naselja Završje
7	Z-5326	O.Grožnjan	Grožnjan	Kulturno povijesna cjelina Grožnjana
1	RRI-234	O.Kanfanar	Jurai	Arheološko nalazište "Gradina" dead Limskog kanala
2	Z-587	O.Kanfanar	Dvigrad	Ruševine srednjovekovnog grada Dvigrada
3	Z-588	O.Kanfanar	Mugeri	Crkva s.v. Ilije
4	Z-589	O.Kanfanar	Dvigrad	Crkva sv. Marije od Lakuda
5	Z-590	O.Kanfanar	Kanfanar	Crkva sv. Arkuna
6	Z-591	O.Kanfanar	Kanfanar	Crkva sv. Agate
7	Z-5390	O.Kanfanar	Šorici	Crkva sv. Marije Magdalene
8	Z-604	O.Kanfanar	Sošici	Tumul Maklavun
1	Z-592	O.Karojba	Rakotule	Crkva sv. Nikole
2	RRI-305	O.Karojba	Karojba	zgrada i parljaonica rukovodstva za lstru
1	Z-2479	O.Kaštelir-Labinci	Labinci	Crkva sv. Trojstva
1	Z-244	O.Kršan	Kršan	Ostaci potonulog ratnog broda TA-50 (Stella Polare)
2	Z-351	O.Kršan	Kršan	Kaštel
3	Z-360	O.Kršan	Plomin	Crkva sv. Jurja Starog
4	Z-590	O.Kršan	Nova Vas	Crkva sv. Duha
5	Z-1380	O.Kršan	Jasenovik	Crkva sv. Kvirina na groblju
6	Z-4015	O.Kršan	Kršan	Bivši pavlinski samostan sv. Marije
7	Z-4555	O.Kršan	Bači	Crkva sv. Katarine
8	Z-2480	O.Kršan	Brankovići	Stambeno gospodarska cjelina Stambena kuća, kbr. 029 (vlasnik Franko Juman)
9	RRI-0191-1968.	O.Kršan	Nova Vas	Zgrada kazališne družine "O Kerkovani"
10	RRI-264	O.Kršan	Katun (Kožljak)	Kulturno povijesna cjelina Tridoslavići
11	RRI-0293-1972.	O.Kršan	Jasenovik	Kulturno povijesna cjelina Katun
12	RRI-0245-1970.	O.Kršan	Kožljak	Kulturno povijesna cjelina Nova Vas
13	RRI-291	O.Kršan	Nova Vas	Kulturno povijesna cjelina Plomina
14	RRI-0039-1962.	O.Kršan	Plomin	Kulturno povijesna cjelina Šušnjevica
15	RRI-0292-1972.	O.Kršan	Šušnjevica	Arheološko nalazište Nesakci
1	RRI-342	O.Ližnjan	Valtura(Muntić)	Kaštel
1	Z-350	O.Lupoglav	Boljun	Kaštel
2	RRI-0344-1974.	O.Lupoglav	Lupoglav	Kulturno povijesna cjelina grada Boljuna
3	Z-3239	O.Lupoglav	Boljun	Arheološko nalazište kaštel Stari Rakalj
1	Z-1764	O.Marčana	Rakalj	Lončarska peć Lovrečić
2	Z-3076	O.Marčana	Rakalj	Lončarska peć Lončarska peć
3	Z-3077	O.Marčana	Rakalj	Lončarska peć Pelcan
4	Z-3078	O.Marčana	Rakalj	Lončarska peć-Dobran i dr.
5	Z-3079	O.Marčana	Rakalj	Lončarska peć-Taković
6	RRI-0347-1974.	O.Marčana	Rakalj	Lončarska peć - Valić
7	RRI-0346-1974.	O.Marčana	Rakalj	Povjesno-graditeljski sklop kuća s radnom kućom Mate Mihovila-Mate Balote
8	RRI-0345-1974.	O.Marčana	Rakalj	Kulturno povijesna cjelina Marčana
9	Z-3080	O.Marčana	Rakalj	Kulturno povijesna cjelina Bokivići (Rakalj)
10	Z-2968	O.Marčana	Muhoran	Kulturno povijesna cjelina Rakalj
11	RRI-0336-1973.	O.Marčana	Rakalj	Kulturno povijesna cjelina Papini (Rakalj)
12	RRI-0337-1973.	O.Marčana	Rakalj	Kulturno povijesna cjelina Rakalj
13	RRI-334-1973.	O.Marčana	Rakalj	Ostaci rimske vile Palustra Vižula i privlačna Bure
1	RRI-237	O.Medulin	Medulin	Arheološko nalazište Bitkupja
2	RRI-444	O.Medulin	Medulin	Crkva sv. Flora (Cvitna)
3	RRI-429	O.Medulin	Pomer	Arheološko nalazište s austrougarskom vojnom utvrdom
4	Z-2199	O.Medulin	Pomer	Kaštijun
5	Z-3667	O.Medulin	Pomer	Olujina austrougarske torpiljarke "Flamingo"
6	Z-24	O.Medulin	Premantura	Ostaci potonulog trgovačkog jedrenjaka s topovima
7	Z-31	O.Medulin	Premantura	Brodolom trgovačkog broda
8	Z-69	O.Medulin	Premantura	Kulturno povijesna cjelina Motovuna
1	RRI-0036-1962.	O.Motovun	Motovun	Crkva Sv.Stjepana Proto-mučenika
2	Z-6161	O.Motovun	Motovun	Crkva sv. Marije Snježne
1	RRI-0235-1970.	O.Oprtalj	Čepić	Kapela sv. Roka
2	Z-358	O.Oprtalj	Oprtalj	Crkva sv. Marije
3	Z-581	O.Oprtalj	Oprtalj	Crkva sv. Jelene
4	Z-1840	O.Oprtalj	Oprtalj	Tokarija - pogon za preradu maslina, Balmi 40
5	Z-613	O.Oprtalj	Oprtalj	Kulturno povijesna cjelina Oprtalj
6	RRI-0043-1962.	O.Oprtalj	Oprtalj	Crkva sv. Mihovila
1	Z-584	O.Pićan	Pićan	Kulturno povijesna cjelina Pićana
2	RRI-0040-1962.	O.Pićan	Pićan	Crkva sv. Mateja
1	Z-2430	O.Raša	Skitača	Ruševine crkve sv. Jeronima
2	Z-4554	O.Raša	Stanišići	Stancija Dobrova-ladanjski
1	Z-607	O.Sveta Nedjelja	Stancija Dobrova	arhitektonski sklop labinske patricijske obitelji Franković-Madii
2	Z-2473	O.Sveta Nedelja	Sveti Martin	Ladanjski sklop Lazzarini s crkvom sv. Martina i kapelom
3	Z-2483	O.Sveta Nedelja	Šumber	Gospe od zdravlja Kulturno povijesna cjelina naselja Šumber s kaštelom
1	Z-593	O.Sveti Lovreč	Sveti Lovreč Pazenatički	Crkva sv. Martina i Gradska lođa
2	Z-5291	O.Sveti Lovreč	Sveti Lovreč Pazenatički	Crkva sv. Blaža
3	Z-4810	O.Sveti Lovreč	Sveti Lovreč Pazenatički	Kulturno povijesna urbanistička cjelina naselja Sv. Lovreč Pazenatički
1	Z-1839	O.Sveti Petar u Šumi	Sveti Petar u Šumi	Kompleks paleokrščanskog samostana i crkve sv. Petra i Pavla
2	Z-3265	O.Sveti Petar u Šumi	Sveti Petar u Šumi	Crkva sv. Roka
1	Z-868	O.Svetvinčenat	Juršići	Crkva sv. Kvirina i ostaci trobrodne predromaničke bazilike
2	Z-1305	O.Svetvinčenat	Svetvinčenat	Crkva sv. Katarine Aleksandrijske
3	Z-1306	O.Svetvinčenat	Svetvinčenat	Gradska lođa
4	Z-1307	O.Svetvinčenat	Svetvinčenat	Crkva sv. Vincenta na groblju
5	Z-1308	O.Svetvinčenat	Svetvinčenat	Kaštel Morosini-Grimani
6	Z-5648	O.Svetvinčenat	Svetvinčenat	Kulturno povijesna cjelina Svetvinčenta
1	Z-4099	O.Tar-Vabriga	Vabriga	Arheološko nalazište Loron
2	Z-4101	O.Tar-Vabriga	Tar	Arheološko nalazište Tar na Stanciji Belo
3	Z-4102	O.Tar-Vabriga	Tar	Ostaci crkve sv. Križa
4	Z-5988	O.Tar-Vabriga	Tar	Zgrada kaštela s pripadajućim okolišem
1	Z-2474	O.Višnjan	Sveti Ivan	Stancija sv. Ivan od Mlema s crkvom sv. Ivana
2	Z-5387	O.Višnjan	Bačva	Crkva sv. Jakova
3	Z-5389	O.Višnjan	Višnjan	Crkva sv. Arkuna
4	RRI-0325-1973.	O.Višnjan	Višnjan	Kulturno povijesna cjelina Višnjana
1	RRI-0100-1965.	O.Višnada	Danci	Crkva sv. Marije na Boljem polju
1	Z-97	O.Vrsar	Vrsar	Ostaci potonulog američkog bombardera "B-24 H Liberator"
2	Z-2438	O.Vrsar	Vrsar	Stambeno-ambulantski kompleks s galerijom Dibmonija
3	Z-5468	O.Vrsar	Vrsar	Crkva sv. Marije od Mora i ostaci samostana
4	RRI-26-1961	O.Vrsar	Kloštar	Samostan i crkva sv. Mihovila
5	RRI-216	O.Vrsar	Vrsar	Arheološko nalazište u neposrednoj okolici crkve sv. Marije od Mora
6	RRI-0106-1966.	O.Vrsar	Vrsar	Kulturno povijesna cjelina Vrsara
1	Z-362	O.Žminj	Žminj	Kapela sv. Trojstva
2	Z-363	O.Žminj	Žminj	Kula nekadašnjeg kastela
3	Z-586	O.Žminj	Žminj	Kapela sv. Antuna
4	Z-4814	O.Žminj	Žminj	Crkva sv. Jakova
5	RRI-0322-1973.	O.Žminj	Žminj	Kulturno povijesna cjelina Žminj
A	RRI-107	G.Umag	Savudrija	Podmorske arheološke zone (3) Savudrija-Umag
B	RRI-108	G.Umag, O.Brtonigla, G.Novigrad	Umag, Đuba, Kršćine, Lovečica, Kanigador, Dajla, Mareda, Novigrad	Podmorske arheološke zone (4) Umag-Novigrad
C	RRI-109	G.Poreč, O.Tar-Vabriga	Poreč, Vabriga	Podmorske arheološke zone (2)
D	RRI-110	O.Funtana, O.Vrsar, G.Rovinj, O.Bale, G.Vodnjan	Funtana, Vrsar, Limski kanal, Rovinj, Bale, Barbariga	Podmorske arheološke zone (6)
E	RRI-111	G.Pula, O.Medulin, O.Ližnjan, O.Marčana	Pula, Premantura, Medulin, Ližnjan, Valtura	Podmorske arheološke zone (4)
F	RRI-112	G.Labin, O.Kršan	Rabac, Ripenda Kosi, Plomin	Podmorske arheološke zone (2)

PREVENTIVNO ZAŠTIĆENA NEPOKRETNA KULTURNA DOBRA

RB	OZNAKA	LOKACIJA JLS	LOKACIJA MJESTO	NAZIV
P-1	P-4480	G.Pula	Pula	Muzil-San Giovanni (Sv. Ivan)
P-2	P-4481	G.Pula	Pula	Arheološki lokalitet Smokvica
P-1	P-4064	G.Rovinj	Rovinj	Tumina i Torre di Borasci)
P-2	P-4235	G.Rovinj	Rovinj	Crkva Blažene Djevice Marije od Polja
P-3	P-4263	G.Rovinj	Rovinj	Crkva sv. Ciprijana
P-1	P-3573	G.Umag	Umag	Višesložno arheološko nalazište i crkva sv. Ivana
P-2	P-3811	G.Umag	Umag	Arheološko nalazište sa ostacima crkve sv. Katarine
P-3	P-3910	G.Umag	Crveni Vrh	Arheološko nalazište s ostacima na padinama gradine sv. Petar
P-4	P-4215	G.Umag	Zambratija	Arheološko nalazište gradina Romenija
P-1	P-2683	G.Vodnjan	Vodnjan	Arheološko nalazište srednjovjekovno naselje Medinjan sa crkvom sv. Martina i ostacima troapsidalne crkve
P-2	P-4214	G.Vodnjan	Barbariga	Arheološko nalazište Barbariga
P-3	P-4350	G.Vodnjan	Peroj	Arheološko nalazište Porto Maricco s nalazima pripovijesne gomile, antičke centurijacije, antičke vile i srednjovjekovnog sakralnog objekta
P-4	P-4615	G.Vodnjan	Peroj	Arheološki lokalitet Porto Maricco-Veliki komunal
P-1	P-2750	O.Bale	Bale	Arheološko nalazište sv. Mihovil
P-1	P-3864	O.Barban	Bibici	Crkva sv. Martina
P-1	P-4074	O.Cerovlje	Gradinje	Crkva Svih Svetih
P-2	P-4381	O.Cerovlje	Gologorica	Crkva Blažene Djevice Marije
P-3	P-4641	O.Cerovlje	Paz	Kaštel u Pazu
P-1	P-2722	O. Kanfanar	Putini	Arheološko nalazište Karališć
P-2	P-3778	O. Kanfanar	Kanfanar	Arheološko nalazište s ostacima crkve i samostana sv. Petronile
P-3	P-3787	O. Kanfanar	Limski kanal	Arheološko nalazište s ostacima antičke arhitekture i podnih mozaika
P-4	P-3788	O. Kanfanar	Bubani	Arheološko nalazište s crkvom sv. Martina
P-1	P-4283	O.Ližnjan	Šišan	Crkva Sv.Feliksa i Fortunata
P-2	P-4642	O.Ližnjan	Valtura	Crkva Majke Božje u Kostanjci
P-1	P-4404	O.Oprtalj	Krajići	Crkva Sv. Silvestra
P-1	P-3784	O.Višnjan	Muntajana (AnŽić)	Arheološko nalazište sa crkvom sv. Agneze

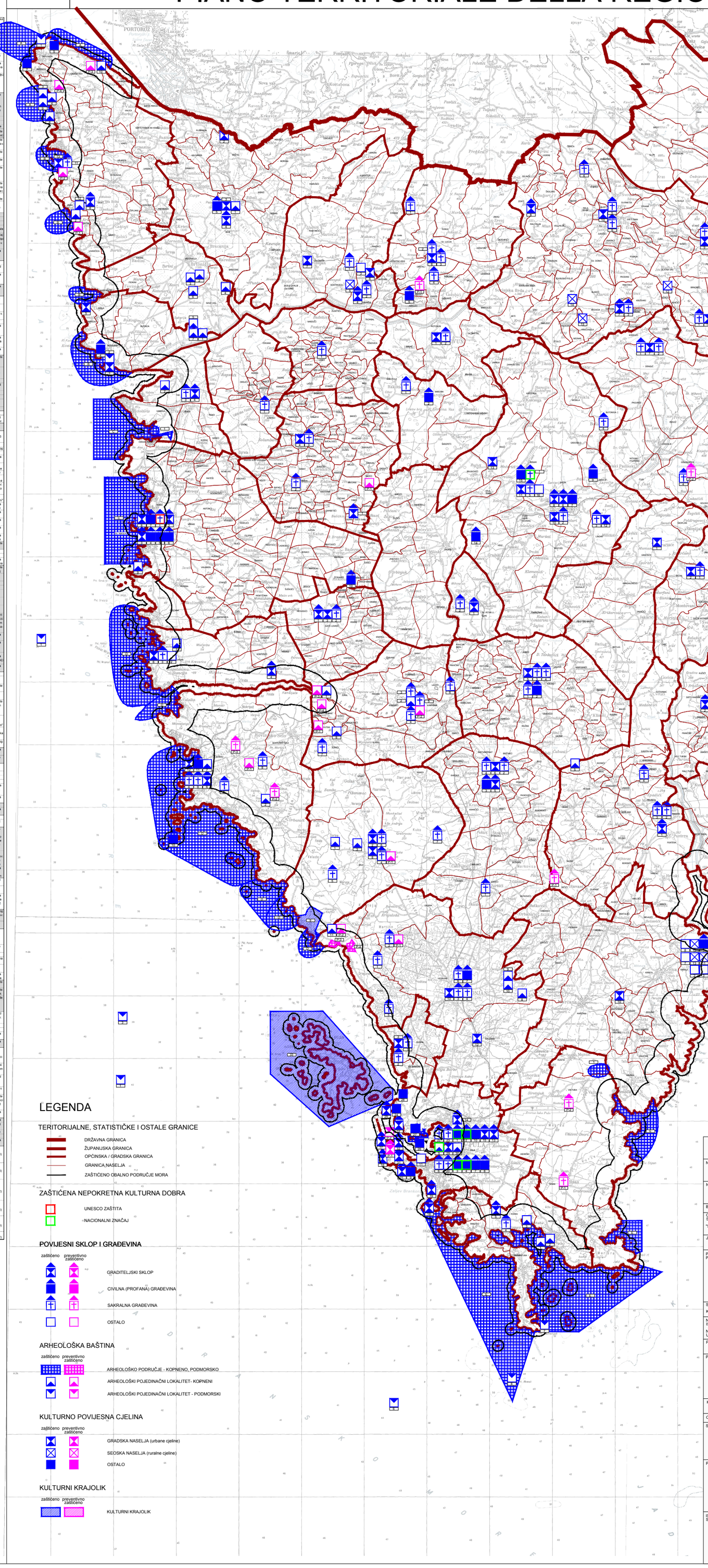

LEGENDA

TERITORIJALNE, STATISTIČKE I OSTALE GRANICE

- DRŽAVNA GRANICA
- ŽUPANIJSKA GRANICA
- OPĆINSKA / GRADSKA GRANICA
- GRANICA NASELJA
- ZAŠTIĆENO OBALNO PODRUČJE MORA

ZAŠTIĆENA NEPOKRETNA KULTURNA DOBRA

- UNESCO ZAŠTITA
- NACIONALNI ZNAČAJ

POVIJESNI SKLOP I GRAĐEVINA

zaštićeno / preventivno zaštićeno

- GRADITELJSKI SKLOP
- CIVILNA (PROFANA) GRAĐEVINA
- SAKRALNA GRAĐEVINA
- OSTALO

ARHEOLOŠKA BAŠTINA

zaštićeno / preventivno zaštićeno

- ARHEOLOŠKO PODRUČJE - KOPNENO, PODMORSKO
- ARHEOLOŠKI POJEDINAČNI LOKALITET- KOPNENI
- ARHEOLOŠKI POJEDINAČNI LOKALITET - PODMORSKI

KULTURNO POVIJESNA CJELINA

zaštićeno / preventivno zaštićeno

- GRADSKA NASELJA (urbane cjeline)
- SEOSKA NASELJA (ruralne cjeline)
- OSTALO

KULTURNI KRAJOLIK

zaštićeno / preventivno zaštićeno

- KULTURNI KRAJOLIK

ISTARSKA ŽUPANIJA

NAZIV PROSTORNOG PLANA:	IZMJENE I DOPUNE PROSTORNOG PLANA ISTARSKE ŽUPANIJE PRIJEDLOG PLANA
NAZIV KARTOGRAFSKOG PRIKAZA:	UVJETI KORIŠTENJA I ZAŠTITE PROSTORA PODRUČJA POSEBNIH UVJETA KORIŠTENJA ZAŠTITA KULTURNE BAŠTINE
BROJ KARTOGRAFSKOG PRIKAZA: 3.1.3.	MJERILO KARTOGRAFSKOG PRIKAZA: 1 : 100 000
ODLUKA O IZRADI IZMJENA I DOPUNA PLANA: SLUŽBENO GLASILO: "Službene novine Istarske županije" br. 06/09	ODLUKA PREDSTAVNIČKOG TIJELA O DONOŠENJU PLANA SLUŽBENO GLASILO:
JAVNA RASPRAVA (DATUM OBJAVE):	JAVNI UVID ODRŽAN:
PEČAT TIJELA ODGOVORNOG ZA PROVOĐENJE JAVNE RASPRAVE:	ODGOVORNA OSOBA ZA PROVOĐENJE JAVNE RASPRAVE: JOSIP ZIDARIĆ, dipl.ing.arh.
SUGLASNOST NA PLAN PREMA ČLANKU 108. ZAKONA O PROSTORNOM UREĐENJU (NN 153/13):	
Klasa: Urbroj:	Datum:
NARUČITELJ PLANA: ISTARSKA ŽUPANIJA NOSITELJ IZRADE: UPRAVNI ODJEL ZA ODRŽIVI RAZVOJ	ODGOVORNA OSOBA ZA NARUČITELJA: JOSIP ZIDARI