



REPUBLIKA HRVATSKA



ISTARSKA ŽUPANIJA

Upravni odjel za održivi razvoj

Odsjek za pomorstvo, promet i infrastrukturu
Pazin, M.B. Rašana 2/4
tel.052/352-189, fax: 052/351-690

KLASA: 342-01/13-01/204

URBROJ: 2163/1-08-01/3-15-06

Pazin, 19. veljače 2015.

**ŽUPANU ISTARSKE ŽUPANIJE
putem
STRUČNE SLUŽBE SKUPŠTINE**

**Dršćevka 3
52 000 Pazin**

**Predmet: Prijedlog Odluke o dopunama Odluke o osnivanju
Lučke uprave Poreč**

Poštovani,

u prilogu vam dostavljamo predmetni akt radi utvrđivanja odgovarajućeg prijedloga od strane župana Istarske županije i upućivanja Skupštini Istarske županije na usvajanje.

S poštovanjem,

PROČELNIK
Josip Zidarić, dipl.ing.arh.

Privitak:

1. Nacrt Zaključka,
2. Prijedlog Odluke,
3. Obrazloženje,
4. Potvrda Upravnog odjela za prostorno uređenje i gradnju Grada Poreča,
5. Potvrda Upravnog odjela za decentralizaciju, lokalnu i područnu (regionalnu) samoupravu, prostorno uređenje i gradnju, Odsjeka za prostorno uređenje i gradnju Poreč-Parenzo,





**REPUBLIKA HRVATSKA
ISTARSKA ŽUPANIJA
ŽUPAN**



KLASA: 342-01/15-02/03
URBROJ: 2163/1-01/8-15-2
Pula, 23. veljače 2015.

**SKUPŠTINA ISTARSKE ŽUPANIJE
N/r. predsjednika Valtera Drandića
Dršćevka 3
52 000 PAZIN**

PREDMET: Odluke o dopunama Odluke o osnivanju Lučke uprave Poreč

Temeljem članka 65. i 85. Statuta Istarske županije ("Službene novine Istarske županije", broj 10/09) Župan Istarske županije donosi dana 23. veljače 2015. godine

ZAKLJUČAK

1. Prihvaća se Nacrt i utvrđuje Prijedlog Odluke o dopunama Odluke o osnivanju Lučke uprave Poreč.
2. Akt iz točke 1. ovog Zaključka sastavni je dio istog, te se upućuje Skupštini Istarske županije na razmatranje i usvajanje.
3. Za izvjestitelja po točki 1., a vezano za točku 2. ovog Zaključka određuje se Josip Zidarić, pročelnik Upravnog odjela za održivi razvoj Istarske županije.
4. Zadužuje se Upravni odjel za održivi razvoj Istarske županije, Odsjek za pomorstvo, promet i infrastrukturu, da Odluku iz točke 1. ovog Zaključka s pripadajućom dokumentacijom dostavi Vladi Republike Hrvatske.
5. Ovaj Zaključak stupa na snagu danom donošenja.

**ŽUPAN
mr.sc. Valter Flego**

Na temelju članka 74. stavka 1. Zakona o pomorskom dobru i morskim lukama ("Narodne novine", br. 158/03, 100/04, 141/06, 38/09 i 123/11), članka 20. stavak 5. Pravilnika o kriterijima za određivanje namjene pojedinog dijela luke otvorene za javni promet županijskog i lokalnog značaja, način plaćanja veza, uvjete korištenja, te određivanje maksimalne visine naknade i raspodjele prihoda („Narodne novine“, br. 94/07 i 47/13) i članka 43. Statuta Istarske županije ("Službene novine Istarske županije", br. 10/09), Skupština Istarske županije, na sjednici održanoj dana _____ 2015. godine, donosi

ODLUKU
o dopunama Odluke o osnivanju Lučke uprave Poreč

I.

U Odluci o osnivanju Lučke uprave Poreč ("Službene novine Istarske županije", broj 7/97, 2/09 i 27/14) u točki V. iza opisa područja „TRAJEKTNO PRISTANIŠTE“, dodaje se tekst koji glasi:

”IZDOJENA LUČKA PODRUČJA – SIDRIŠTA:

CRUISER SIDRIŠTE

- morski prostor ukupne površine 371 892 m², omeđen koordinatama kako slijedi:

TOČKA	Y	X
A	5388874.12	5011587.84
B	5389380.67	5011587.84
C	5389380.67	5010853.66
D	5389309.25	5010507.25

JUŽNO SIDRIŠTE

- morski prostor ukupne površine 39 403 m², omeđen koordinatama kako slijedi:

TOČKA	Y	X
A	5389609.34	5009578.61
B	5389786.95	5009504.56
C	5389683.37	5009313.94
D	5389521.87	5009387.79

UVALA BUSOJA

- morski prostor ukupne površine 54096 m², omeđen koordinatama kako slijedi:

TOČKA	Y	X
A	5388908.65	5014109.46
B	5388683.97	5014181.46
C	5388706.26	5014206.13
D	5388741.63	5014267.81
E	5388754.45	5014312.08
F	5388758.93	5014362.59
G	5388868.07	5014336.14
H	5389008.36	5014338.81
I	5389027.22	5014328.67
J	5389042.27	5014302.67
K	5389040.60	5014275.18
L	5389030.60	5014259.22
M	5388965.30	5014194.30

IZDOJENA LUČKA PODRUČJA LUKE POREČ – GATTOVI I PRISTANI:

VILLA ROMANA – ZELENA LAGUNA

- kopneni prostor smješten na dijelu k.č. 5592 i 5593/2 k.o. Poreč, ukupne površine 209 m²
i morski prostor ukupne površine 1285 m², omeđen koordinatama kako slijedi:

TOČKA	Y	X
A	5390213,18	5003808,58
B	5390226,32	5003814,18
C	5390231,99	5003800,86
D	5390258,09	5003794,21
E	5390254,69	5003788,82
F	5390245,67	5003789,47
G	5390243,42	5003785,18
H	5390220,79	5003791,17
I	5390213,18	5003808,58
J	5390226,32	5003814,18
K	5390231,99	5003800,86
L	5390258,09	5003794,21
M	5390254,69	5003788,82
N	5390245,67	5003789,47

O	5390243,42	5003785,18
P	5390220,79	5003791,17
R	5390213,18	5003808,58
S	5390226,32	5003814,18
Š	5390231,99	5003800,86
T	5390258,09	5003794,21
U	5390254,69	5003788,82
V	5390245,67	5003789,47

UVALA TEDULE – PLAVA LAGUNA

- kopneni prostor smješten na dijelu k.č. 5035, 5046 i 5047 k.o. Poreč, ukupne površine 77m² i morski prostor ukupne površine 636 m², omeđen koordinatama kako slijedi:

TOČKA	Y	X
A	5389692.54	5008263.16
B	5389724.75	5008278.65
C	5389726.09	5008268.20
D	5389728.97	5008269.59
E	5389731.94	5008260.70
F	5389702.37	5008241.99

SV. MARTIN

- kopneni prostor smješten na dijelu k.č. 6014 k.o. Poreč, ukupne površine 1344 m² i morski prostor ukupne površine 4681 m², omeđen koordinatama kako slijedi:

TOČKA	Y	X
A	5390008.10	5012913.97
B	5390069.96	5012913.97
C	5390094.00	5012857.44
D	5390022.90	5012810.42
E	5390094.06	5012850.23
F	5390092.98	5012847.18
G	5390049.65	5012819.87
H	5389443.61	5007396.00
I	5390046.22	5012815.94
J	5390038.71	5012820.14
K	5390034.35	5012820.41
L	5390032.67	5012818.90
M	5389443.61	5007396.00

N	5390029.75	5012813.46
O	5390025.93	5012814.11
P	5390023.90	5012812.70
R	5390022.90	5012810.42
S	5390019.76	5012827.85
Š	5390017.08	5012847.81
T	5390017.20	5012858.86
U	5390017.99	5012864.67
V	5390018.78	5012870.47
Z	5390022.16	5012879.27

BRULO – PLAVA LAGUNA

- kopneni prostor smješten na dijelu k.č. 5031 k.o. Poreč, ukupne površine 91 m² i morski prostor ukupne površine 956 m², omeđen koordinatama kako slijedi:

TOČKA	Y	X
A	5389781.78	5008695.85
B	5389794.11	5008714.89
C	5389824.61	5008719.47
D	5389824.77	5008702.63
E	5389807.89	5008677.36

BIJELA UVALA

- kopneni prostor smješten na dijelu k.č. 1442/1 k.o. Funtana, ukupne površine 171 m² i morski prostor ukupne površine 1107 m², omeđen koordinatama kako slijedi:

TOČKA	Y	X
A	5389884.78	5005582.94
B	5389898.26	5005571.61
C	5389913.52	5005558.69
D	5389891.58	5005532.77
E	5389862.80	5005557.14
F	5389874.47	5005570.68

MOLO HOTELA „FUNTANA“

- kopneni prostor smješten na dijelu k.č. 1442/1 k.o. Funtana, ukupne površine 163 m² i morski prostor ukupne površine 389 m², omeđen koordinatama kako slijedi:

TOČKA	Y	X
A	5390213,18	5003808,58
B	5390226,32	5003814,18
C	5390231,99	5003800,86
D	5390258,09	5003794,21
E	5390254,69	5003788,82
F	5390245,67	5003789,47
G	5390243,42	5003785,18
H	5390220,79	5003791,17

UVALA VALETA - LANTERNA

- morski prostor ukupne površine 118 m², omeđen koordinatama kako slijedi:

TOČKA	Y	X
A	5389076.01	5018190.37
B	5389084.89	5018194.97
C	5389090.32	5018184.49
D	5389081.44	5018179.89

”

II.

Grafički prilozi svih granica lučkog područja koja su predmet ove Odluke čine sastavni dio ove Odluke, a ne objavljuju se u „Službenim novinama Istarske županije“.

III.

Ova Odluka stupa na snagu danom davanja suglasnosti Vlade Republike Hrvatske na lučko područje iz točke I. ove Odluke.

III.

Nakon stupanja na snagu ova će se Odluka objaviti u "Službenim novinama Istarske županije".

Klasa:
Urbroj:
Pazin,

REPUBLIKA HRVATSKA
SKUPŠTINA ISTARSKE ŽUPANIJE

Predsjednik
Valter Drandić

Dostaviti:

1. Vlada Republike Hrvatske putem Ministarstva pomorstva, prometa i infrastrukture,
Prisavlje 14, Zagreb
2. Ured državne uprave IŽ - Služba za opću upravu Pula
3. Župan Istarske županije
4. Lučka uprava Poreč, Poreč
5. Upravni odjel za održivi razvoj Istarske županije, Pula
6. Odsjek za pomorstvo, promet i infrastrukturu Istarske županije, Pazin
7. Grad Poreč
8. Općina Funtana
9. Općina Tar-Vabriga-Torre-Abrega
10. Objava, ovdje
11. Pismohrana - ovdje



"GEODIL" Poreč

Geodetsko premjeravanje
Poreč – Viktora Cara Emina 1
Tel. 052/451-010, Fax. 052/451-010
GSM 098/1666860, 091/5250102
E-mail: geodil@pu.t-com.hr.

Katastarska općina: POREČ



MJERILO 1:5000

Izdvojeno lučko područje luke javnog prometa Poreč

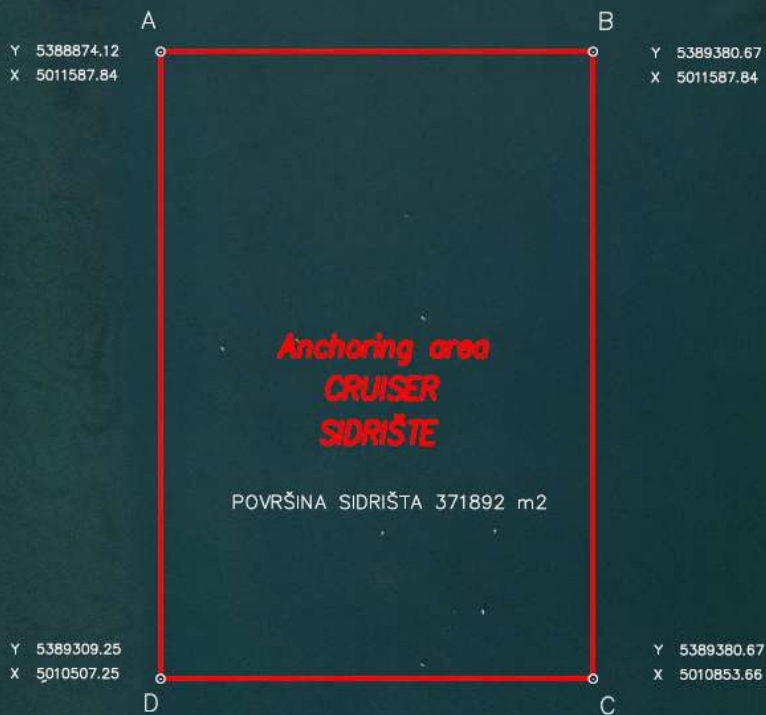

Izmjerio: Antonio Labinac geom.

U Poreču, 21.05.2013.



GEODE

Poreč

Geodetsko premjeravanje
Poreč - Viktora Cara Emina 1
Tel.052/451-010, Fax. 052/451-010
GSM 098/1666860, 091/5250102
E-mail: geod@pu-l.com.hr

MJERILO 1:5000

Katastarska općina: POREČ



LUKA JAVNOG PROMETA POREČ



LUKA JAVNOG PROMETA

SIVIŠTE SA PLUTAČAMA
u površini od 2,2 ha

CARINIC GAT

SIVIŠTE SA PLUTAČAMA
u površini od 4,4 ha

JUŽNO SIVIŠTE
u površini od 3,9 ha
izdvajeno lučka područje

Izmjerio: Antonio Labinac geom.

U Poreču, 21.05.2013.

GEOD. Poreč
Geodetsko premjerovanje
Poreč - Velika Čarna kmina 1
Tel: 052/451-210, Fax: 052/451-410
GSM: 091/666660, 091/5250102
E-mail: geod@pu-kom.hr

Katastarska općina: POREČ



SITUACIONI PLAN

Mjerilo 1:2500

RUDINA: "UVALA BUSOJA"

Površina obuhvata izdvojenog lučkog poručja:
- U površini od 54096 m²



U Poreču, 21.05.2013.
Izmjerio: Antonio Labinac geom.



SITUACIONI PLAN

Mjerilo 1:250

Katastarska općina: POREČ

- Površina obuhvata izdvojenog lučkog područja:
- morskog dio u površini od 1285 m²
 - kopnenog dio u površini od 209 m²
 - Ukupna površina kopnenog i morskog u površini od 1494 m²



U Poreču, 21.05.2013.
Izmjerio: Antonio Labinac geom.



Geodetsko preizmjerenje
Poreč - Vilišićeva Cesta broj 1
t: 052/451-010, fax: 052/451-010
GSM: 098/1444893, 091/3230102
Email: geocal@pu.com.hr

Katastarska općina: POREČ

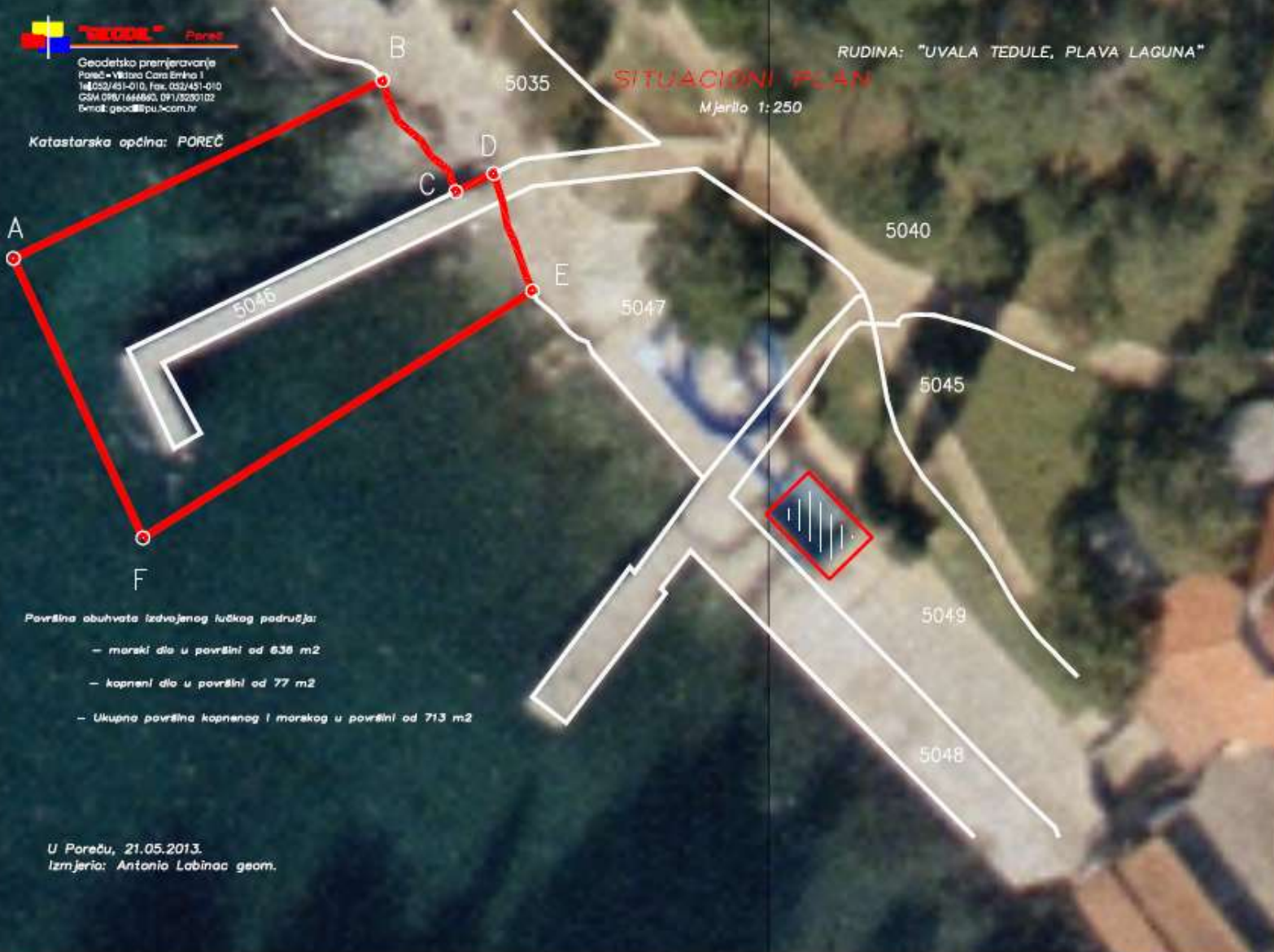

RUDINA: "UVALA TEDULE, PLAVA LAGUNA"

SITUACIONI PLAN

Mjerilo 1:250

Površina obuhvata izdvojenog lučkog područja:

- morskog dijela u površini od 636 m²
- kopnenog dijela u površini od 77 m²
- Ukupna površina kopnenog i morskog u površini od 713 m²

U Poreču, 21.05.2013.
Izmjerio: Antonio Labinac geom.



Geodetsko premeravanje
Poreč - Velika Cara linija 1
Tel: 052/431-010, Fax: 052/431-0111
OSM: 058/1668860, DR: 15220162
E-mail: geod@pu.com.hr

Katastarska općina: POREČ



SITUACIONI PLAN

Mjerilo 1:500

RUDINA: "SV. MARTIN"

Površina obuhvata izdvojenog lučkog područja:

- morski dio u površini od 4681 m²
- kopneni dio u površini od 1344 m²
- Ukupna površina kopnenog i morskog u površini od 6025 m²

U Poreču, 21.05.2013.
Izmjerio: Antonio Labinac geom.





GEODIL Poreč
Geodetsko premjerovanje
Poreč - Matije Čopova 1
t: 052/451-010, fax: 052/451-015
GDIA 098/1446842, OP1/0250102
Email: geod@pu.com.hr

SITUACIONI PLAN

Mjerilo 1:500

RUDINA: "BRULO, PLAVA LAGUNA"

Katastarska općina: POREČ

Površina obuhvata izdvojenog lučkog područja:

- morski dio u površini od 956 m²
- kopneni dio u površini od 91 m²
- Ukupna površina kopnenog i morskog u površini od 1047 m²

U Poreču, 19.12.2012.
Izmjerio: Antonio Labinac geom.







Geodetsko premjerovanje
Poreč - Vikičica Cara Simona 1
Tel: 052/451-010, Fax: 052/4514010
GSM 098/1666860, 091/5050102
E-mail: geodil@pu-j.com.hr

Katastarska općina: FUNTANA



Površina obuhvata izdvojenog lučkog područja:

- morski dio u površini od 389 m²
- kopneni dio u površini od 163 m²
- Ukupna površina kopnenog i morskog u površini od 552 m²

SITUACIONI PLAN

Mjerilo 1:500



U Poreču, 21.05.2013.
Izmjerio: Antonio Labinac geom.



Geodetsko premeravanje
Paralel - Vabriga, Cesta Svinčice 1
Tel: 052/451-010, Fax: 052/451-010
GSM: 098/1466840, 091/3200100
E-mail: geod@pu4com.hr

Katastarska općina: VABRIGA

SITUACIONI PLAN

Mjerilo 1:400

RUDINA: "VALETA"



Površina obuhvata izdviženog lučkog područja:

— morski dio u površini od 118 m²

U Poreču, 17.07.2013.
Izmjerio: Antonio Labnac geom.

O B R A Z L O Ž E N J E

I. PRAVNI TEMELJ ZA DONOŠENJE ODLUKE

Pravni temelj za donošenje Odluke je odredba članka 74. stavka 1. Zakona o pomorskom dobru i morskim lukama ("Narodne novine", br. 158/03, 100/04, 141/06, 38/09 i 123/11) kojom je propisano da županijska skupština utvrđuje lučko područje za sve luke otvorene za javni promet županijskog i lokalnog značaja na svom području, u skladu s prostornim planom i uz suglasnost Vlade Republike Hrvatske i članak 20. st. 4. i 5. Pravilnika o kriterijima za određivanje namjene pojedinog dijela luke otvorene za javni promet županijskog i lokalnog značaja, način plaćanja veza, uvjete korištenja, te određivanje maksimalne visine naknade i raspodjele prihoda („Narodne novine“, br.94/07 i 47/13 – u daljnjem tekstu: Pravilnik) kojim je propisano da je za potrebe administrativnog upravljanja nadležna lučka uprava dužna, u cilju utvrđenja obuhvata lučkog područja izraditi prikaz cjelokupnog obuhvata lučkog područja na digitalnom ortofoto planu (DOF) s uklopljenom kopijom katastarskog stanja sve na način da se obuhvate i sva područja koja se u stvarnosti koriste kao lučka područja, a izvan su lučkog sustava. Na tako izrađen prijedlog ishođuje se potvrda nadležnog upravnog tijela za provedbu dokumenata prostornoga uređenja da obuhvat lučkog područja nije u suprotnosti s dokumentima prostornoga uređenja, te se dostavlja osnivaču s prijedlogom za promjenom akta o lučkom području.

II. OSNOVNA PITANJA KOJA SE RJEŠAVAJU OVOM ODLUKOM

Odlukom o osnivanju Lučke uprave Poreč osnovana je županijska lučka uprava Poreč i utvrđeno je njezino lučko područje („Službene novine Istarske županije“ br. 7/97, 2/09 i 27/14). Sukladno članku 20. st. 4. i 5. Pravilnika izrađeni su prijedlozi cjelokupnog obuhvata lučkog područja za što su zatražene potvrde nadležnog upravnog tijela za provedbu dokumenata prostornog uređenja da obuhvat lučkog područja nije u suprotnosti s dokumentima prostornog uređenja kako bi se dostavilo osnivaču – Županijskoj skupštini prijedlog za promjenom akta o lučkom području.

Slijedom navedenog od strane Upravnog odjela za decentralizaciju, lokalnu i područnu (regionalnu) samoupravu, prostorno uređenje i gradnju, Odsjeka za prostorno uređenje i gradnju Poreč-Parenzo i Upravnog odjela za prostorno uređenje i gradnju Grada Poreča dobivene su potvrde te se predlaže dopuna Odluke o osnivanju Lučke uprave Poreč.

Izdvojena lučka područja Villa Romana – Zelena Laguna, Uvala Tedule – Plava Laguna, Sv. Martin, Uvala Busoja, Brulo – Plava Laguna, Južno sidrište, Cruiser sidrište

Sukladno Pravilniku i potvrdi Upravnog odjela za prostorno uređenje i gradnju Grada Poreča da izdvojena lučka područja nisu u suprotnosti s dokumentima prostornog uređenja, Prostornim planom uređenja Grada Poreča i Generalnim urbanističkim planom Grada Poreča (KLASA: 350-01/13-02/489, URBROJ: 2167/01-10/01-14-3 od 5. veljače 2014. godine) stvoreni su preduvjeti za promjenu akta o lučkom području.

Izdvojena lučka područja Bijela Uvala, molo hotela Funtana i Uvala Valeta – Lanterna

Sukladno Pravilniku i potvrdi Upravnog odjela za decentralizaciju, lokalnu i područnu (regionalnu) samoupravu, prostorno uređenje i gradnju, Odsjeka za prostorno

uređenje i gradnju Poreč-Parenzo da izdvojena lučka područja nisu u suprotnosti s prostorno planskom dokumentacijom Općine Funtana i Prostornim planom uređenja Općine Tar-Vabriga-Torre-Abrega (KLASA: 350-01/14-01/04, URBROJ: 2163/1-18-05/1-14-2 od 18. veljače 2014. godine) stvoreni su preduvjeti za promjenu akta o lučkom području.

S obzirom na prostorno-plansku dokumentaciju te sadašnju i buduću funkciju rečenih lučkih prostora predlaže se usvajanje predložene Odluke.

III. TEKST PRIJEDLOGA ODLUKE

Tekst Prijedloga Odluke dostavlja se u prilogu.



REPUBLIKA HRVATSKA
ISTARSKA ŽUPANIJA
GRAD POREČ – PARENZO
CITTÀ DI POREČ - PARENZO
Upravni odjel za prostorno
uređenje i gradnju

52440 Poreč - Parenzo, O.M. Tita 5

KLASA: 350-01/13-02/489
URBROJ: 2167/01-10/01-14-3
Poreč – Parenzo, 05. veljače 2014.g.

Upravni odjel za prostorno uređenje i gradnju Grada Poreča nadležan temeljem Odluke Županijske skupštine Istarske županije Klasa: 350-01/07-01/6 Urbroj: 2163/1-01/4-07-3 od 17. prosinca 2007. g. i Suglasnosti Središnjeg državnog ureda za upravu Klasa: 350-01/07-01/8 Urbroj: 515-12-01/1-08-2 od 01. veljače 2008.g., na temelju članka 160. Zakona o općem upravnom postupku („Narodne novine“ broj 47/09) i članka 1. Pravilnika o dopuni Pravilnika o kriterijima za određivanje namjene pojedinog dijela luke otvorene za javni promet županijskog i lokalnog značaja, način plaćanja veza, uvjete korištenja, te određivanje maksimalne visine naknade i raspodjele prihoda („Narodne novine“ broj 47/13) povodom zahtjeva Lučke uprave Poreč – Autorità portuale di Parenzo, Poreč, Obala M. Tita 6, i z d a j e

P O T V R D U

I. Potvrđuje se da prijedlog izdvojenog lučkog područja prikazan na digitalnom ortofoto planu (DOF) s uklopljenom kopijom katastarskog stanja i situacijskim planovima, sve izrađeno po tvrtki „Geodil“ d.o.o. Poreč, Viktora Cara Emina 1, koji obuhvaća kopneni i morski dio na lokacijama:

1. „Villa Romana – Zelena Laguna“, u površini od 1494 m²
2. „Uvala Tedule – Plava Laguna“, u površini od 713 m²
3. „Sv. Martin“, u površini od 6025 m²
4. „Uvala Busoja“, u površini od 54096 m²
5. „Brulo – Plaga Laguna“, u površini od 1047 m²
6. Južno sidrište, u površini od 3,9 ha
7. Cruiser sidrište, u površini od 371892 m²

nije u suprotnosti s dokumentima prostornog uređenja, Prostornim planom uređenja Grada Poreča („Službeni glasnik Grada Poreča“ broj 14/02, 08/06, 07/10 i 08/10 – pročišćeni tekst) i Generalnim urbanističkim planom Grada Poreča „Službeni glasnik Grada Poreča“ broj 11/01, 09/07, 07/10 i 09/10 – pročišćeni tekst).

II. Ova potvrda služi radi utvrđenja obuhvata lučkog područja i za potrebe administrativnog upravljanja u smislu članka 1. Pravilnika o dopuni Pravilnika o kriterijima za određivanje namjene pojedinog dijela luke otvorene za javni promet županijskog i lokalnog značaja, način plaćanja veza, uvjete korištenja, te određivanje maksimalne visine naknade i raspodjele prihoda („Narodne novine“ broj 47/13).

Temeljem članka 6. stavak 1. alineja 1. Zakona o upravnim pristojbama ("Narodne novine" br. 8/96, 77/96, 95/97, 131/97, 68/98, 66/99, 145/99, 116/00, 163/03, 17/04, 110/04, 141/04, 150/05, 153/05, 129/06, 117/07 i 25/08) stranka je oslobođena od plaćanja upravne pristojbe.



Pročelnica
Nataša Simonelli, dipl. iur.

A handwritten signature in black ink, appearing to read 'Nataša Simonelli', written over the printed name and partially overlapping the official stamp.

Dostaviti:

1. Lučka uprava Poreč – Autorità portuale di Parenzo,
Poreč, Obala M. Tita 6 (x2)
2. Pismohrana



REPUBLIKA HRVATSKA
ISTARSKA ŽUPANIJA
REGIONE ISTRIANA



Upravni odjel za decentralizaciju, lokalnu i područnu
(regionalnu) samoupravu, prostorno uređenje i gradnju
Odsjek za prostorno uređenje i gradnju Poreč-Parenzo

KLASA: 350-01/14-01/04
URBROJ: 2163/1-18-05/1-14-2
U Poreču, 18. veljača 2014. godine

Upravni odjel za decentralizaciju, lokalnu i područnu (regionalnu) samoupravu, prostorno uređenje i gradnju Istarske županije, Odsjek za prostorno uređenje i gradnju Poreč-Parenzo, temeljem članka 159. st. 1. Zakona o općem upravnom postupku ("Narodne novine" broj 47/09) a u svezi s člankom 20. stavkom 4. i 5. Pravilnika o kriterijima za određivanje namjene pojedinog dijela luke otvorene za javni promet županijskog i lokalnog značaja, način plaćanja veza uvjete korištenja, te određivanja maksimalne visine naknade i raspodjele prihoda ("Narodne novine", broj 94/2007, 79/2008, 114/2012 i 47/2013) Lučke uprave Poreč, Obala m. Tita 6, Poreč, izdaje

POTVRDU

1. Potvrđuje se da prema važećoj prostorno planskoj dokumentaciji Općine Funtana kojom raspolaže ovo upravno tijelo - Prostornog plana uređenja Općine Funtana („Službeni glasnik Općine Funtana“, broj 02/08) Urbanističkog plana uređenja građevinskog područja naselja Funtana, građevnih područja ugostiteljsko-turističke namjene Funtana i Valkanela i građevnog područja sportsko-rekreacijske namjene R6" („Službeni glasnik Općine Funtana" broj 5/10) i Urbanističkog plana građevinskog područja ugostiteljsko-turističke namjene „Zelena laguna" („Službeni glasnik Općine Funtana" broj 6/13) obuhvat lučkog područja na dijelu k.o. Funtana :Bijela Uvala i molo hoteli Funtana nije u suprotnosti s navedenim planovima.
2. Obuhvat lučkog područja na dijelu k.o. Vabriga na području turističke zone Lanterna-Uvala Valeta-Lanterna nije u suprotnosti s Prostornim planom uređenja Općine Tar-Vabriga-Torre-Abrega („Službeni glasnik Općine Tar-Vabriga-Torre-Abrega" broj 13/13.

Oslobođeno plaćanja upravne pristojbe temeljem čl. 6. Zakona o upravnim pristojbama.

Voditeljica Odsjeka
Vesna Veselinović, dipl. iur.



DOSTAVITI:
1. LUČKA UPRAVA POREČ
Obala m. Tita 6. Poreč
2. pismohrana, ovdje



Ai sensi dell'art. 74 comma 1 della Legge sul demanio marittimo e i porti marittimi ("Gazzetta ufficiale", n. 158/03, 100/04, 141/06 e 123/11), dell'art. 20 comma 5 del Regolamento sui criteri per determinare la destinazione delle singole parti del porto aperto al traffico pubblico di rilevanza regionale e locale, la modalità di pagamento dell'ormeggio, le condizioni d'uso e la determinazione dell'importo massimo del compenso e della ripartizione degli utili ("Gazzetta ufficiale" n. 94/07 e 47/13) e dell'art. 43 dello Statuto della Regione Istriana („Bollettino ufficiale della Regione Istriana“, n. 10/09) l'Assemblea della Regione Istriana alla seduta del giorno _____ 2015 emana la

DELIBERA
sulle integrazioni della Delibera d'istituzione dell'Autorità portuale di Parenzo

I

Nella Delibera d'istituzione dell'Autorità portuale di Parenzo (“Bollettino ufficiale della Regione Istriana”, n. 7/97, 2/09 e 27/14) il testo esistente al punto V dopo la descrizione "ATTRACCO PER TRAGHETTI", viene aggiunto il seguente testo:

”
AREE PORTUALI SEPARATE - ANCORAGGI

ANCORAGGIO PER NAVI DA CROCIERA

- superficie marittima, dalla superficie complessiva di 371 892 m² delimitata dalle coordinate come segue:

PUNTO	Y	X
A	5388874.12	5011587.84
B	5389380.67	5011587.84
C	5389380.67	5010853.66
D	5389309.25	5010507.25

ANCORAGGIO MERIDIONALE

- superficie marittima, dalla superficie complessiva di 39 403 m² delimitata dalle coordinate come segue:

PUNTO	Y	X
A	5389609.34	5009578.61
B	5389786.95	5009504.56
C	5389683.37	5009313.94
D	5389521.87	5009387.79

BAIA BUSOJA

- superficie marittima, dalla superficie complessiva di 54 096 m² delimitata dalle coordinate come segue:

PUNTO	Y	X
A	5388908.65	5014109.46
B	5388683.97	5014181.46
C	5388706.26	5014206.13
D	5388741.63	5014267.81
E	5388754.45	5014312.08
F	5388758.93	5014362.59
G	5388868.07	5014336.14
H	5389008.36	5014338.81
I	5389027.22	5014328.67
J	5389042.27	5014302.67
K	5389040.60	5014275.18
L	5389030.60	5014259.22
M	5388965.30	5014194.30

AREE PORTUALI SEPARATE DEL PORTO DI PARENZO - BANCHINE E ATTRACCHI:

VILLA ROMANA – ZELENA LAGUNA

- la superficie di terraferma situata su parte della particella cat. 5592 e 5593, tutte appartenenti al comune catastale di Parenzo, della superficie complessiva di 209 m² e la parte marittima della superficie complessiva di 1285 m², delimitata dalle seguenti coordinate:

PUNTO	Y	X
A	5390213,18	5003808,58
B	5390226,32	5003814,18
C	5390231,99	5003800,86
D	5390258,09	5003794,21
E	5390254,69	5003788,82
F	5390245,67	5003789,47
G	5390243,42	5003785,18
H	5390220,79	5003791,17
I	5390213,18	5003808,58
J	5390226,32	5003814,18

K	5390231,99	5003800,86
L	5390258,09	5003794,21
M	5390254,69	5003788,82
N	5390245,67	5003789,47
O	5390243,42	5003785,18
P	5390220,79	5003791,17
R	5390213,18	5003808,58
S	5390226,32	5003814,18
Š	5390231,99	5003800,86
T	5390258,09	5003794,21
U	5390254,69	5003788,82
V	5390245,67	5003789,47

BAIA TEDULE - PLAVA LAGUNA

- la superficie di terraferma situata su parte della particella cat. 5035,5046 e 5047 com.cat. Parenzo, della superficie complessiva di 77m² e la parte marittima della superficie complessiva di 636 m², delimitata dalle seguenti coordinate:

PUNTO	Y	X
A	5389692.54	5008263.16
B	5389724.75	5008278.65
C	5389726.09	5008268.20
D	5389728.97	5008269.59
E	5389731.94	5008260.70
F	5389702.37	5008241.99

S. MARTIN

- la superficie di terraferma situata su parte della particella cat. 6014 C.C. Parenzo, della superficie complessiva di 1344 m² e la parte marittima della superficie complessiva di 4681 m², delimitata dalle seguenti coordinate:

PUNTO	Y	X
A	5390008.10	5012913.97
B	5390069.96	5012913.97
C	5390094.00	5012857.44
D	5390022.90	5012810.42
E	5390094.06	5012850.23
F	5390092.98	5012847.18
G	5390049.65	5012819.87

H	5389443.61	5007396.00
I	5390046.22	5012815.94
J	5390038.71	5012820.14
K	5390034.35	5012820.41
L	5390032.67	5012818.90
M	5389443.61	5007396.00
N	5390029.75	5012813.46
O	5390025.93	5012814.11
P	5390023.90	5012812.70
R	5390022.90	5012810.42
S	5390019.76	5012827.85
Š	5390017.08	5012847.81
T	5390017.20	5012858.86
U	5390017.99	5012864.67
V	5390018.78	5012870.47
Z	5390022.16	5012879.27

BRULO – PLAVA LAGUNA

- la superficie di terraferma situata su parte della particella cat. 5031 C.C. Parenzo, della superficie complessiva di 91 m² e la parte marittima della superficie complessiva di 956 m², delimitata dalle seguenti coordinate:

PUNTO	Y	X
A	5389781.78	5008695.85
B	5389794.11	5008714.89
C	5389824.61	5008719.47
D	5389824.77	5008702.63
E	5389807.89	5008677.36

BIJELA UVALA

- la superficie di terraferma situata su parte della particella cat. 1442/1 C.C. Fontane (Funtana), della superficie complessiva di 171 m² e la parte marittima della superficie complessiva di 1107 m², delimitata dalle seguenti coordinate:

PUNTO	Y	X
A	5389884.78	5005582.94
B	5389898.26	5005571.61
C	5389913.52	5005558.69
D	5389891.58	5005532.77

E	5389862.80	5005557.14
F	5389874.47	5005570.68

MOLO DELL'HOTEL „FUNTANA“

- la superficie di terraferma situata su parte della particella cat. 1442/1 C.C. Fontane (Funtana), della superficie complessiva di 163 m² e la parte marittima della superficie complessiva di 389 m², delimitata dalle seguenti coordinate:

PUNTO	Y	X
A	5390213.18	5003808.58
B	5390226.32	5003814.18
C	5390231.99	5003800.86
D	5390258.09	5003794,21
E	5390254.69	5003788.82
F	5390245.67	5003789.47
G	5390243.42	5003785.18
H	5390220.79	5003791.17

BAIA VALETA - LANTERNA

- superficie marittima, dalla superficie complessiva di 118 m² delimitata dalle coordinate come segue:

PUNTO	Y	X
A	5389076.01	5018190.37
B	5389084.89	5018194.97
C	5389090.32	5018184.49
D	5389081.44	5018179.89

”

II

I grafici allegati di tutti i confini dell'area portuale che sono oggetto di questa Delibera, ne costituiscono parte integrante e non saranno pubblicati sul "Bollettino ufficiale della Regione Istriana".

III

La presente Delibera entra in vigore il giorno dell'ottenimento dell'approvazione da parte del Governo della Repubblica di Croazia riguardo alla zona portuale di cui al punto I della presente Delibera.

III

In seguito alla sua entrata in vigore, la presente Delibera sarà pubblicata sul „Bollettino ufficiale della Regione Istriana“

Classe:
N.Prot.:
Pisino,

REPUBBLICA DI CROAZIA
ASSEMBLEA DELLA REGIONE ISTRIANA

Il Presidente
Valter Drandić