

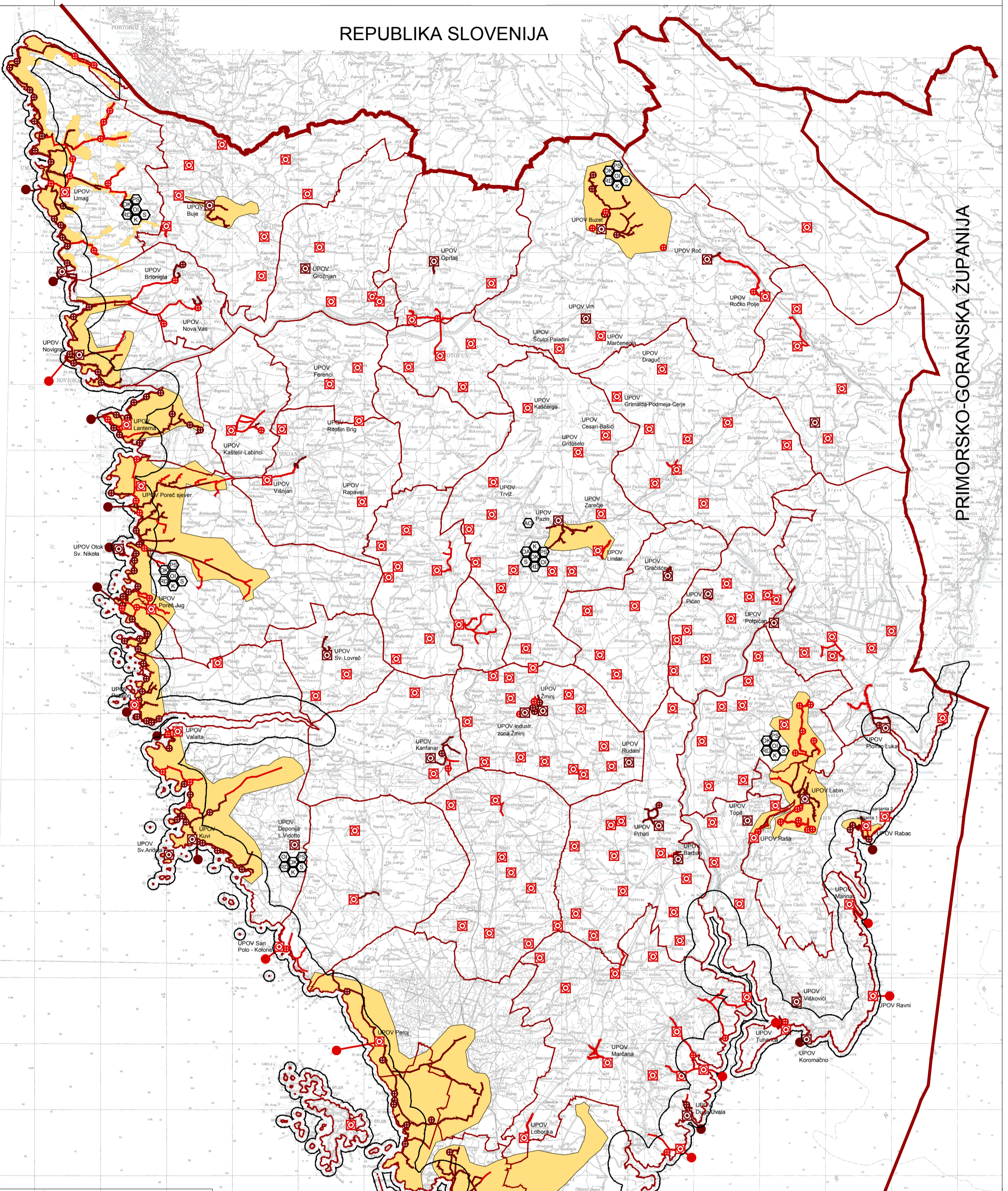

PROSTORNI PLAN ISTARSKÉ ŽUPANIJE PIANO TERRITORIALE DELLA REGIONE ISTRIANA

REPUBLIKA SLOVENIJA



PRIMORSKO-GORANSKA ŽUPANIJA

LEGENDA

TERRITORIJALNE, STATISTIČKE I OSTALE GRANICE

- DRŽAVNA GRANICA (KOPRANA I TERITORIJALNA MORA)
- ŽUPANIJSKA GRANICA
- OPŠINSKA / GRAJSKA GRANICA
- ZAŠTIČENO OBALNO PODROČJE MORA

VODNOGOSPODARSKI SUSTAV ODVODNJA OTPADNIH VODA

AGLOMERACIJE > 2000 ES

- aglomeracija Buje
- aglomeracija Umag
- aglomeracija Novigrad
- aglomeracija Lanterna
- aglomeracija Poreč-sjever
- aglomeracija Poreč-jug
- aglomeracija Vrsar
- aglomeracija Rovinj
- aglomeracija Pula-sjever
- aglomeracija Pula-sjever
- aglomeracija Barjane
- aglomeracija Premantura
- aglomeracija Medulin
- aglomeracija Raša
- aglomeracija Rabac
- aglomeracija Labin
- aglomeracija Pazin
- aglomeracija Buzet

POSTOJEĆE PLANIŠANO

- UREĐAJ ZA PROČIŠĆAVANJE OTPADNIH VODA
- ISPUŠT OTPADNIH VODA
- CRPNA STANICA
- GLAVNI DOVODNI KANAL (KOLEKTOR)

SUSTAV GOSPODARENJA OTPADOM

- ŽUPANIJSKI CENTAR ZA GOSPODARENJE OTPADOM "KASTILJAN"
- ODLAGALIŠTA OTPADA
- ODLAGALIŠTE KOMUNALNOG OTPADA
- ODLAGALIŠTE INERTNOG (GRAĐEVNOG) OTPADA
- ODLAGALIŠTE AZBESTA
- PRETOVARNA STANICA
- REKICLAŽNO DVORIŠTE
- KOMPPOSTANA
- SORTIRNICA
- SABIRONO MESTO ANIMALNOG OTPADA

ISTARSKA ŽUPANIJA	
NAZIV PROSTORNOG PLANA: IZMJENE I DOPUNE PROSTORNOG PLANA ISTARSKÉ ŽUPANIJE PRIJEDLOG PLANA	
NAZIV KARTOGRAFSKOG PRIKAZA: INFRASTRUKTURNI SUSTAVI ODVODNJA OTPADNIH VODA I SUSTAV GOSPODARENJA OTPADOM	
BROJ KARTOGRAFSKOG PRIKAZA: 2.3.2.	MJERILNO KARTOGRAFSKO PRIKAZA: 1 : 100 000
ODLUKA O IZDAJU IZMJENA I DOPUNA PLANA: SLUŽBENO GLASILO "Službene novine Istarske županije" br. 06/09	ODLUKA PREDSTAVNIČKOG TUELA O DONOŠENJU PLANA SLUŽBENO GLASILO
JAVNA RASPRAVA (DATUM OBLAVE):	JAVNI UVOD ODREĐEN:
PEČAT TUELA ODGOVORNOG ZA PROVEDBENE JAVNE RASPRAVE:	ODGOVORNA OSOBA ZA PROVEDBENE JAVNE RASPRAVE: JOSIP ŽIDARIC, dipl.ing. arh.
SUGLASNOST NA PLAN PREMA ČLANKU 108. ZAKONA O PROSTORNOJ UREĐENJU (NN 153/13), KLASA:	Datum:
NARUČITELJ PLANA: ISTARSKA ŽUPANIJA	ODGOVORNA OSOBA ZA NARUČITELJA: JOSIP ŽIDARIC, dipl.ing. arh.
INŽINJER U OBLASTI GRAĐEVINARSTVA I URBANIZACIJE: UPRAVNI ODJEL ZA ODRŽIVI RAZVOJ	
PRAVNA OSOBTUPELO KOJE JE IZRAĐILO PLAN:	JAVNA USTANOVA ZAVOD ZA PROSTORNO UREĐENJE ISTARSKÉ ŽUPANIJE
PEČAT PRAVNE OSOBE I TUELA KOJE JE IZRAĐILO PLAN:	ODGOVORNA OSOBA TUELA KOJE JE IZRAĐILO PLAN: INGRID PALJAR, dipl.ing. arh.
KOORDINATORI PLANA:	JOSIP ŽIDARIC, dipl.ing. arh. - UPRAVNI ODJEL ZA ODRŽIVI RAZVOJ IZ INGRID PALJAR, dipl.ing. arh. - ZAVOD ZA PROSTORNO UREĐENJE IZ
ODGOVORNI VOĐE TELI IZRADE PLANA:	INGRID PALJAR, dipl.ing. arh.
STRUČNI TIM U OBLASTI PLANA:	ZAGORNA SCHIFTLIN, dipl.ing. arh. VEJRNA PRISIC, dipl.ing. arh. mr. sc. LATINKA JANJANI, dipl.ing. bsc. GORDANA KUKAR, dipl.ing. grad. DANIJEL MIŠKOVIC, dipl.ing. arh. ALEKSANDAR CARLIN, dipl. polt.
PEČAT PREDSTAVNIČKOG TUELA:	PRESJEDNIK PREDSTAVNIČKOG TUELA: VALTER BRANČIĆ
ISTOVJERNOST OVOG PROSTORNOG PLANA S IZVORNIM OVIJEŠTAV:	PEČAT NADEŽNOG TUELA: